

**WYCENA Nr: 18/2/01/2022**

z dnia: 18.01.2022

Rzecznawca : mgr inż. Dariusz Sobania, RS001304

Zleceniodawca: PGW Wody Polskie RZGW we Wrocławiu

Adres: ul. Norwida 34, 50-950 Wrocław

Zlec. pismo, znak: WR.0.ROA.283.06.2022

z dnia: 13.01.2022

Właściciel: PGW Wody Polskie RZGW we Wrocławiu

Adres: ul. Norwida 34, 50-950 Wrocław

Zadanie: Ocena stanu technicznego i określenie wartości rynkowej pojazdu

**PODSTAWA WYCENY**

Podstawę niniejszej wyceny stanowi zlecenie nr WR.0.ROA.283.06.2022 z dnia 13.01.2022 r. oraz oględziny pojazdu wykonane w dniu 17.01.2022 r. we Wrocławiu przy ul. Braci Gierymskich.

Przedstawiono dowód rejestracyjny pojazdu oraz kosztorys naprawy nr N-0000057/2021 z dnia 08.06.2021 r.

Wartość bazową wyliczono na podstawie notowań zawartych w katalogu Info-Ekspert, zweryfikowanych na podstawie aktualnych ofert sprzedaży pojazdów tego typu, dostępnych na platformach internetowych.

**DANE IDENTYFIKACYJNE POJAZDU (\*)**

Dane: [O] I-2022

Marka: FIAT

Rok produkcji: 2006

Model: Seicento 1.1 Kat.

Wersja: Actual

Nr rejestracyjny: DW9AJ67

Rodzaj pojazdu: Samochód osobowy

VIN: ZFA18700001209766

Data pierwszej rejestracji	30.03.2006
Przebieg szacowany	246000 km
Okres eksploatacji pojazdu (06/03/30-22/01/18)	190 mies.
Kolor powłoki lakierowej, (rodzaj lakieru)	CZERWONY 2-warstwowy typu uni
Oznaczenie typu	187
Dop. masa całk.	1200 kg
Rodzaj nadwozia	hatchback 3 drzwiowy
Jednostka napędowa	z zapłonem iskrowym (wtrysk)
Pojemność / Moc silnika	1108 ccm / 40kW (54KM)
Liczba cylindrów / Układ cylindrów / Liczba zaworów	4 / rzędowy / 8
Rodzaj skrzyni biegów	manualna
Rodzaj napędu	przedni (4x2)

### WYPOSAŻENIE STANDARDOWE

L.p.	Nazwa elementu wyposażenia	L.p.	Nazwa elementu wyposażenia
1	Immobilizer	5	Szyba tylna ogrzewana
2	Napinacze przednich pasów bezpieczeństwa	6	Światło dodatkowe STOP
3	Opony 155/65 R13	7	Zderzaki w kolorze nadwozia
4	Poduszka powietrzna kierowcy		

### WYPOSAŻENIE DODATKOWE

L.p.	Nazwa elementu wyposażenia
1	+Hak holowniczy
2	+Instalacja gazowa (wtrysk gazu wielopunktowy sekwencyjny)

### OPIS ZAMONTOWANEGO W POJEŹDZIE OGUMIENIA

Koło	Marka, typ	Bieżnik [mm]	Zużycie [%]
Przednie lewe:	DAYTON 155/65 R13 73T DW 510 TL	4,0	60
Przednie prawe:	DAYTON 155/65 R13 73T DW 510 TL	3,5	68
Tylne lewe:	DEBICA 145/70 R13 71T NAVIGATOR TL	4,0	60
Tylne prawe:	DEBICA 145/70 R13 71T NAVIGATOR TL	3,5	68

### STAN TECHNICZNY POJAZDU

Przedmiotem niniejszej wyceny jest wyżej zidentyfikowany pojazd, wycofany z użytkowania z powodu braku ważności badań technicznych oraz konieczności wykonania kosztownych napraw bieżących. Pojazd znajduje się ponadto w poniżej normatywnym w stosunku do okresu i sposobu użytkowania stanie utrzymania. Wnętrze pojazdu zanieczyszczone eksploatacyjnie, liczne ślady zużycia eksploatacyjnego oraz uszkodzenia elementów wyposażenia wnętrza. Liczne, nienaprawione uszkodzenia zewnętrzne.

Akumulator całokowicie rozładowany, brak możliwości uruchomienia silnika ani odczytania stanu licznika przebiegu.

Stwierdzono następujące usterki i uszkodzenia:

- pęknięty klosz lampy tylnej prawej,
- ślady wycieków oleju z silnika,
- złuszczenia powłoki lakierowej zderzaka przedniego, zderzak w dolnej części popękany,
- zarysowanie z niewielkim wgnieceniem błotnika przedniego lewego,
- wgniecenie błotnika przedniego prawego,
- zarysowania powłoki lakierowej pokrywy silnika,
- odpryski powłoki lakierowej drzwi lewych i prawych.

Elementy karoserii posiadają inne odcienie barwy powłoki lakierowej.

Z uwagi na stwierdzony stan techniczny pojazdu i konieczne naprawy, jego odbudowa w zakresie umożliwiającym dalszą eksploatację, jest ekonomicznie nieuzasadniona.

### KOREKTY

**moto-ekspert**

rzeczoznawstwo samochodowe  
mgr inż. Dariusz Sobania  
Certyfikowany Rzeczoznawca Samochodowy  
Min. Infrastruktury RS 001304

**DOKUMENTACJA FOTOGRAFICZNA**

do wyceny nr: 18/2/01/2022

z dnia: 18.01.2022

**DANE IDENTYFIKACYJNE POJAZDU (\*)**

Dane: [O] I-2022

Marka: FIAT

Rok produkcji: 2006

Model: Seicento 1.1 Kat.

Wersja: Actual

Nr rejestracyjny: DW9AJ67

Rodzaj pojazdu: Samochód osobowy



Fot. 1



Fot. 2



Fot. 3



Fot. 4



Fot. 5



Fot. 6



Fot. 7



Fot. 8



Fot. 9



Fot. 10



Fot. 11



Fot. 12



Fot. 13



Fot. 14



Fot. 15



Fot. 16



Fot. 17



Fot. 18

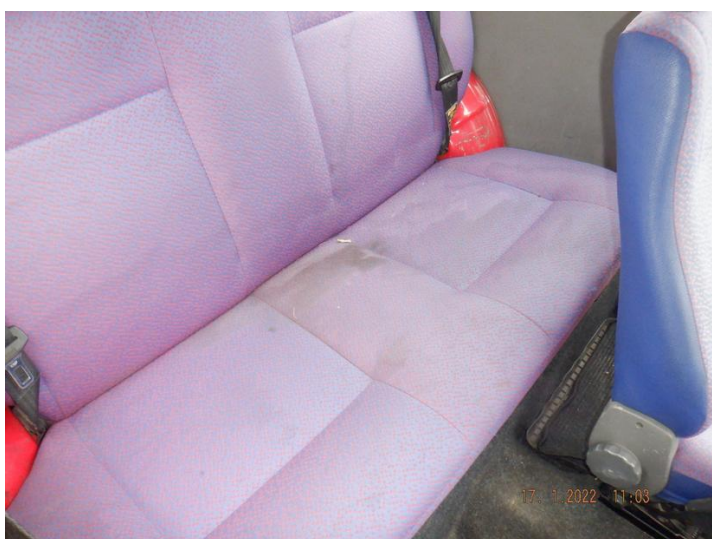

Fot. 19



Fot. 20



Fot. 21



Fot. 22



Fot. 23



Fot. 24



Fot. 25



Fot. 26



Fot. 27



Fot. 28





Fot. 29



Fot. 30



Fot. 31



Fot. 32



Fot. 33



Fot. 34



Fot. 35



Fot. 36



Fot. 37



Fot. 38



Fot. 39

# ARKUSZ BADANIA POWŁOKI LAKIEROWEJ

do wyceny nr: 18/2/01/2022

z dnia: 18.01.2022

Rzeczoznawca : mgr inż. Dariusz Sobania, RS001304

Zleceniodawca: PGW Wody Polskie RZGW we Wrocławiu

Adres: ul. Norwida 34, 50-950 Wrocław

Zlec. pismo, znak: WR.0.ROA.283.06.2022

z dnia: 13.01.2022

Właściciel: PGW Wody Polskie RZGW we Wrocławiu

Adres: ul. Norwida 34, 50-950 Wrocław

Zadanie: Ocena stanu technicznego i określenie wartości rynkowej pojazdu

## DANE IDENTYFIKACYJNE POJAZDU (\*)

Dane: [O] I-2022

Marka: FIAT

Rok produkcji: 2006

Model: Seicento 1.1 Kat.

Wersja: Actual

Nr rejestracyjny: DW9AJ67

Rodzaj pojazdu: Samochód osobowy

## OPIS POWŁOKI LAKIEROWEJ

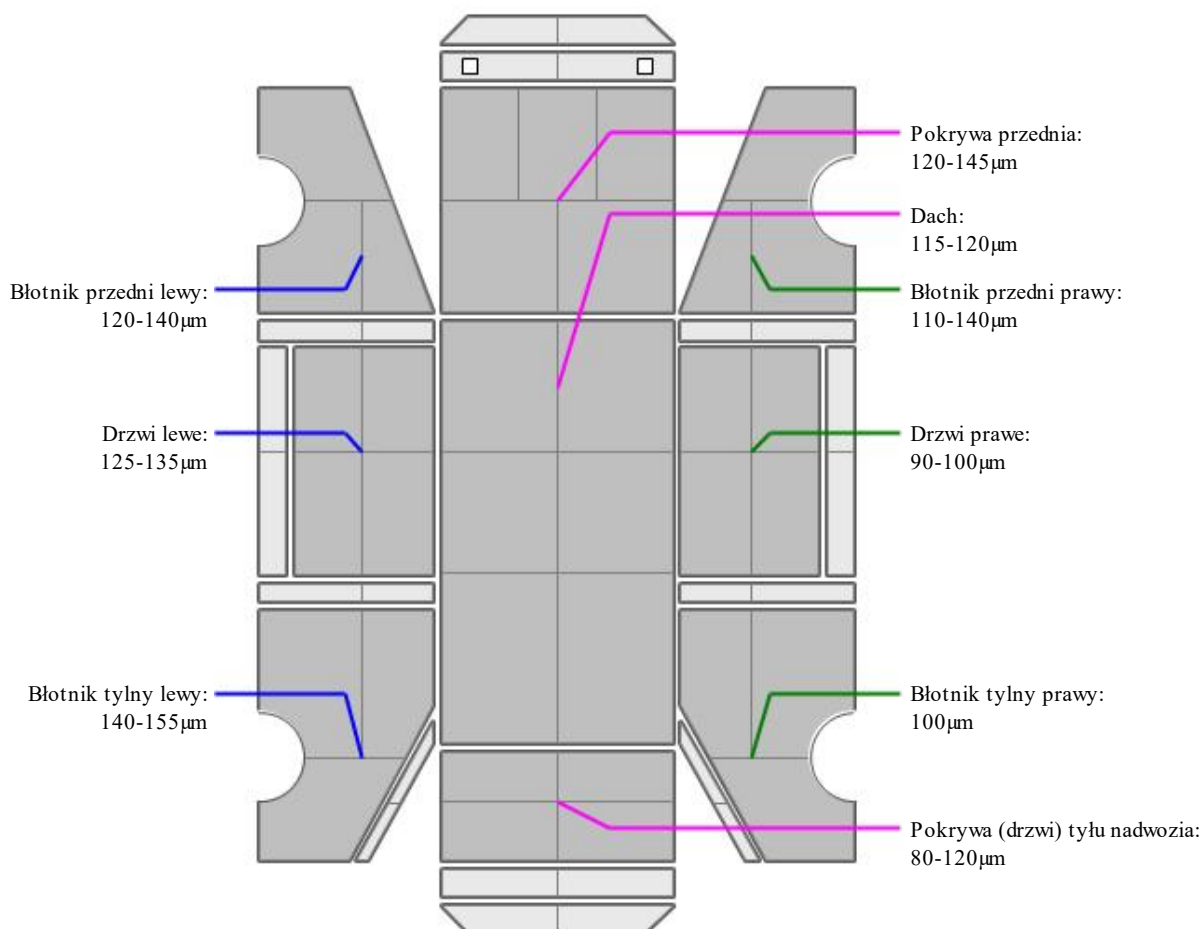

**ARKUSZ USTALENIA WARTOŚCI POJAZDU**

do wyceny nr: 18/2/01/2022

z dnia: 18.01.2022

Rzeczoznawca : mgr inż. Dariusz Sobania, RS001304

Zleceniodawca: PGW Wody Polskie RZGW we Wrocławiu

Adres: ul. Norwida 34, 50-950 Wrocław

Zlec. pismo, znak: WR.0.ROA.283.06.2022

z dnia: 13.01.2022

Właściciel: PGW Wody Polskie RZGW we Wrocławiu

Adres: ul. Norwida 34, 50-950 Wrocław

Zadanie: Ocena stanu technicznego i określenie wartości rynkowej pojazdu

**DANE IDENTYFIKACYJNE POJAZDU (\*)**

Dane: [O] I-2022

Marka: FIAT

Rok produkcji: 2006

Model: Seicento 1.1 Kat.

Wersja: Actual

Nr rejestracyjny: DW9AJ67

Rodzaj pojazdu: Samochód osobowy

Wycena na podstawie pojazdu: FIAT Seicento 1.1 Kat. Actual hb3 1108 ccm 40 kW B

**USTALENIE WARTOŚCI POJAZDU**

Normatywny okres eksploatacji .....	<b>188 mies.</b>
DATA PIERWSZEJ REJESTRACJI (rok/mies/dn) .....	<b>30.03.2006</b>
Rzeczywisty okres eksploatacji .....	<b>190 mies.</b>

**LISTA WYPOSAŻENIA:**

Lista wyposażenia na podstawie informacji z bazy danych na okres: 2005.06-2005.09

**WYPOSAŻENIE DODATKOWE:**

Lp.	Nazwa elementu wyposażenia	wta	data zam.	wpa	[%]	Wsp. *
1	Hak holowniczy	1,00			3,27	0,30
2	Instalacja gazowa (wtrysk gazu wielopunktowy sekwencyjny)	0,75			16,33	0,47

KOREKTA ZA WYPOSAŻENIE DODATKOWE .....

KOREKTA ZA WYPOSAŻENIE .....

Przebieg normatywny .....	<b>176 000 km</b>
Przebieg rzeczywisty szacowany .....	<b>246 000 km</b>

**STAN OGUMIENIA:**

Oś	Koło	Cena [PLN]	Zuż. [%]	Bieżn [mm]	Koło	Zuż. [%]	Bieżn [mm]	Koło	Cena [PLN]	Zuż. [%]	Bieżn [mm]	Koło	Zuż. [%]	Bieżn [mm]
Przednia					Lewe:	60*	4					Prawe:	68*	3,5
Tylna					Lewe:	60*	4					Prawe:	68*	3,5

KOREKTA ZA OGUMIENIE .....

**UWAGI**

Przy ustalaniu wartości uwzględniono: stan techniczny, datę pierwszej rejestracji, wyposażenie, stan ogumienia, poziom utrzymania.

Rzeczoznawca wydając niniejszą wycenę nie odpowiada za treść opinii opartą na informacjach, co do których został wprowadzony w błąd przez zleceniodawcę lub, które zostały oparte na dowodach zakwestionowanych przez uprawnione organa.

Niniejsza wycena nie jest ekspertyzą stanu technicznego, ani gwarancją niezawodności zespołów i podzespołów pojazdu. Została sporządzona wyłącznie na podstawie oględzin w warunkach istniejących w miejscu badania.

Wycena określa wyłącznie szacunkową wartość rynkową pojazdu i może być wykorzystana przez Zlecającego.

Sporządzający wycenę zastrzega, że nie ponosi odpowiedzialności za wady ukryte pojazdu, wady prawne, błędy w dokumentacji pojazdu i błędy montażu.

Opinię sporządzono bezstronnie zgodnie z najlepszą wiedzą i sumieniem rzeczoznawcy.